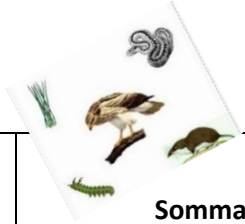

Progression Luciole CE1 + vidéos, 2021-2022

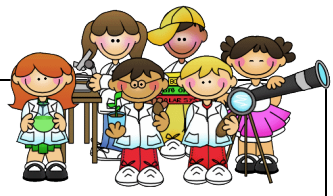

Semaines	Numéro des séances du livret	Sommaire	Pages du livret	Vidéos
Comment reconnaitre le monde du vivant ?				
3		« Ce que je sais déjà »	4-5	S0- Vivant-non vivant, Le maitre Lucas (LML), ici S0 bis- l'hygiène du corps, LML, là
4	1	Qui mange qui ?	6-7	S1- les régimes et les chaines alimentaires, LML, là
5	2	Que deviennent les petits animaux ?	8-9	S2- Le cycle de vie des êtres vivants, LML, ici
6	3	Comment élever des phasmes en classe ?	10-11	S3- Elever des insectes, là S3 bis- Les phasmes, ici S3 ter- Comment le phasme grandit ? C'est pas sorcier, là
7	4	Que deviennent les jeunes plantes ?	12-13	S4- Le cycle de vie des végétaux, Canopé, ici
8-9	5	De quoi ont besoin les végétaux pour vivre et grandir ?	14-15	S5- La germination, LML, là
10		BILAN 1		+ fiche de révision 1
11	6	A quoi voit-on que l'on grandit ?	18-19	S6- X
12	7	Qu'arrive-t-il à mes dents quand je grandis ?	20-21	S7- Les dents, LML, ici
13	8	Quelles catégories d'aliments mangeons-nous ?	22-23	S8- L'origine des aliments, LML, là
14	9	Quel est le rôle des aliments pour notre corps ? + bilan à lire	24 à 27	S9- L'alimentation équilibrée, LML, ici
15		BILAN 2		+ fiche de révision 2
Qu'est-ce que la matière ?				
16		« Ce que je sais déjà »	28-29	x
17	10	Qu'est-ce qui change quand de l'eau liquide devient solide ?	30-31	S10- Les différents états de l'eau, LML, là
18-19	11	Comment faire fondre un glaçon le plus rapidement possible ? + bilan à lire	32 à 37	Comment faire fondre un glaçon rapidement, hypothèses, ici
20		BILAN 3		+ fiche de révision 3
Les objets techniques, qu'est-ce que c'est ?				
21		« Ce que je sais déjà »	38-39	
22	12	Qu'est-ce qu'un objet technique ?	40-41	
23-24	13	Quels outils pour quels métiers ?	42 à 45	
25	14	Comment faire pour déplacer une charge ?	46-47	
26	15	Fabriquons un treuil ?	48-49	
27	16	Comment découvrir le fonctionnement d'un objet technique ?	50-51	
28		BILAN 4		+ fiche de révisions 4
29	17	Comment allumer une lampe loin de la pile ?	52-53	
30	18	Comment éteindre une lampe	54-55	

		sans débrancher les fils ?		
31	19	Fabriquons un jeu électrique	56-57	
32-33	20	Utilisons le traitement de texte	58 à 63	

<u>A noter :</u>

* Les séances commencent à la semaine 3
* Il reste 4 séances de disponible en cas de nécessité (semaines 34 à 37).