Schéma simplifié de la crise financière et économique de 2008

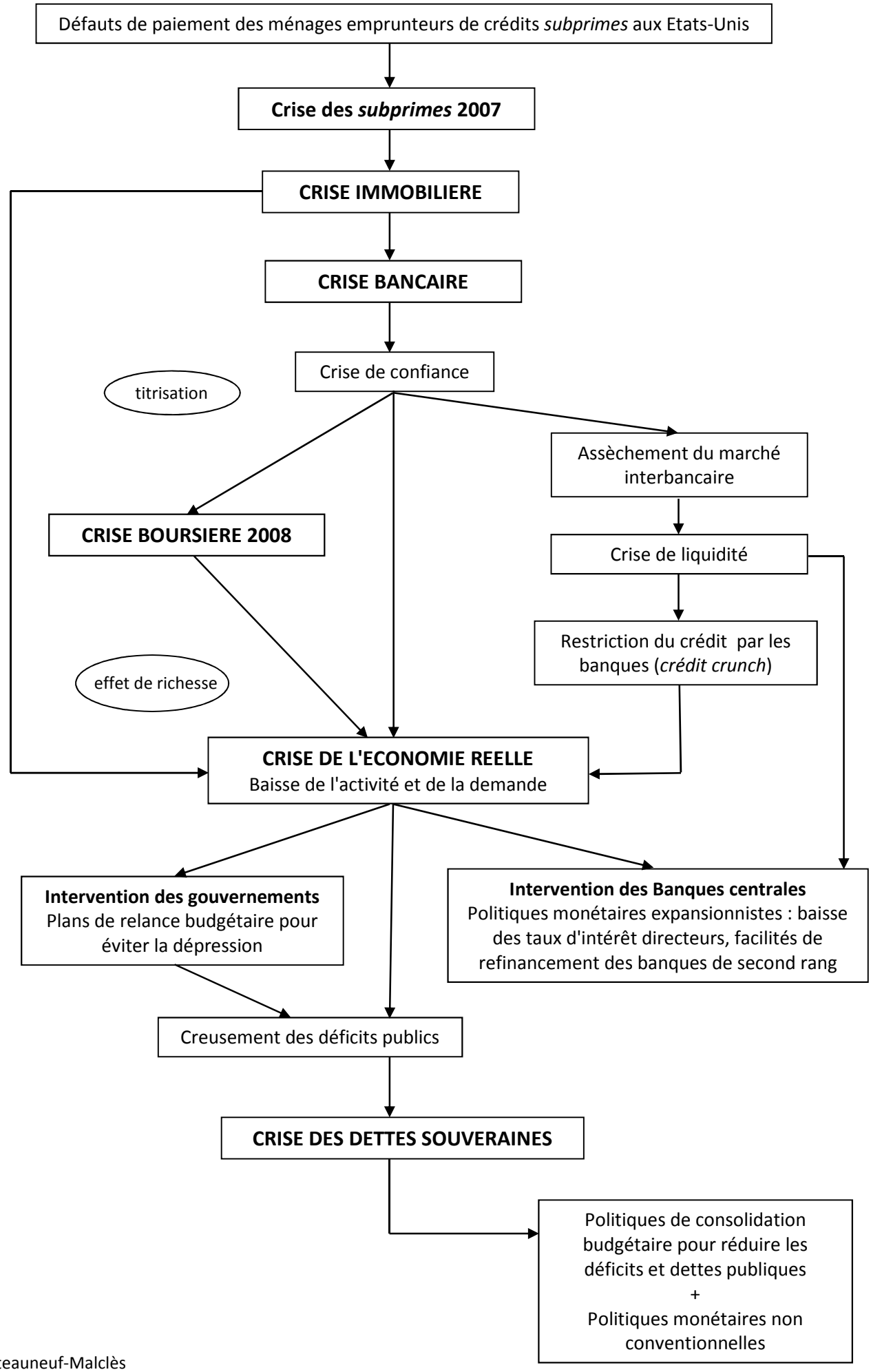

Anne Châteauneuf-Malclès