LE JOUR ET LA NUIT

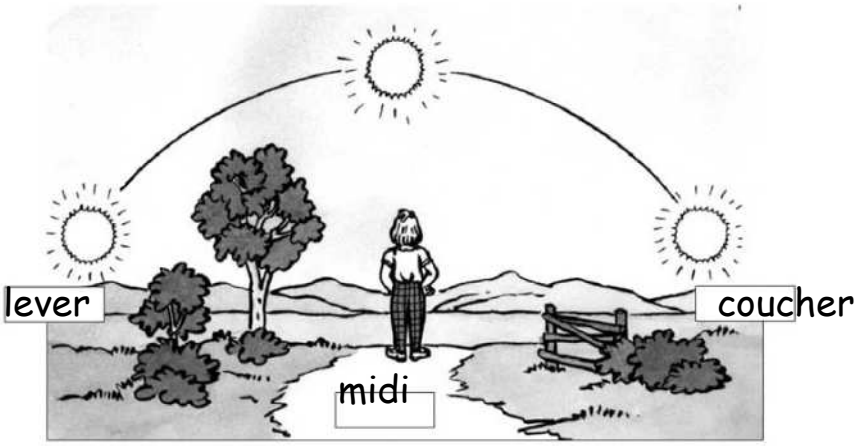

Du lever au coucher du soleil, le soleil éclaire : c'est le jour.

Midi est le milieu du jour, le soleil est alors plus haut dans le ciel.

Après le coucher du soleil, commence la nuit.
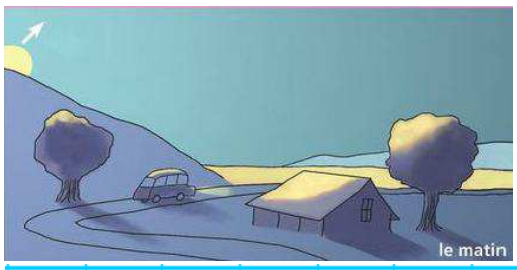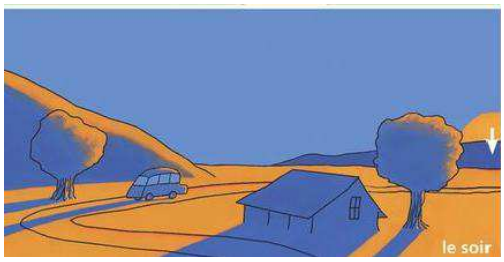
Ecris sous chaque dessin les mots suivants : matin – soir – midi - nuit